# 上海畫報

中華郵政特准掛號立劵之報紙
▶每三日出一張售大洋四分◀

第六四〇期

□能歌能舞之電影明星梁賽珍女士□

（雪清贈）

▲廣告刊例
新聞欄中（面議）中縫欄內（分四格每格每次八元半格起碼
封面廣告（分四格每格每次六元）計十五字第十九字寬半格起碼

▲本報價目
本埠 每月大洋四角三個月大洋一元一角半年二元二角每年四元四角
外埠 連郵費每月大洋四角五分三個月大洋一元二角五分 半年二元五角 全年大洋五元
郵票以一分為限 以上不收九五折算 館址（上海望平街第七號門牌）

## □蘇碩人金石書畫篆刻潤例

蘇君碩人別署考槃隱者丹徒績學士也工書善篆刻得文何遺渠尤精繪紱法博古以鬃筆摹寫鐘鼎彝器全形毫髮無遺花紋款識宛然逼眞旁及泉幣印鈢磚瓦泥封甃版碑碣無不能之具斯手筆黄牧父後一人而已因是求者踵接爲定潤例如左

周秦漢魏六朝各體書

堂扁六圓 齋額四圓 字徑一尺爲度尺外酌加

整張八尺八圓 六尺四圓 五尺三圓 四尺二圓

橫披照整張例 屏條照整張例減半

楹聯八言二圓 七言一圓 長聯酌加

壽屏每幅五圓 扇册每件一圓

課書碑銘雜文題跋等均另議

金石拓本畫印紱法博古

堂幅三尺十圓 四尺十四圓 五尺十八圓 六尺二十四圓 八尺四十圓 丈疋六十圓

橫披照堂幅例 屏條照堂幅例減十之四

扇册每件三圓 帳眉每件十六圓

原器寫眞及點品另議

篆刻 石章每字半圓 牙章每字一圓 銅章每字一圓半

過大過小酌加 石質過劣不鐫

書畫另加欵費一成先惠潤筆約期取件

庚午年起照例各加半倍

吳昌碩 潘蘭史 葉葉舟 楊賓叔 樓辛壺 陳湘濤
鄭蘇戡 王希哲 丁輔之 覺道人 陳質莊 吳修鬫 全訂

收件處 鎭江城內演軍巷考槃書屋

張秋蟲先生傑作

# 新山海經

全書五大厚册、定價大洋五元、特價三元、向上海畫報館購取者、每部祇收大洋二元五角、外埠加掛號郵費二角一分、全書回目自第一回至第二十五回如次、

第一回 名流聚黃浦狗盜雞鳴 佳話證紅觥鸞顛鳳倒
第二回 暴虎憑河畫眉声黔驢 驚鴻過市儞髏血模樹
第三回 綠楊春好報館做花頭 紅稻喙殘賓筵假菊影
第四回 近水樓臺壽觀先得月 點眼金箔玉樹自臨風
第五回 魂消瓜印和淚寫新詞 妙到卓顛捧心窺祕戲
第六回 珠玉出嚦捧入芙蓉帳 金錢役鬼招來玳珥筵
第七回 夢慣無拘游魂過謝 江流不轉遺恨吞吳
第八回 飛烟裙恨態逐雲舒 冷露無聲花因人熱
第九回 曲終人不見睡解千愁 花好月難圓癡拌一死
第十回 丹心籲戚電傴珠龐 赤手銜悲需呻月殿
第十一回 意難忘蓮鉤傳好感 狂欲死藕胃寄深情
第十二回 走馬看花雲中鱗爪 吹簫引颭洞裏烟霞
第十三回 悵前塵無奈金龍尾 摧大敵雞為毛竹槍
第十四回 杵臼論変北間爬影 葫蘆依樑竊上人頭
第十五回 芳草天涯擦人隨意綠 櫻桃樹底避面可憐紅
第十六回 牛醉微酣香圍翻紙幣 出奇制勝妙處覓金環
第十七回 尤雲殢雨感局外英雄 白壁青蝙憐泥中柳絮
第十八回 春水一簫私調穿葉簫 殘紅滿笑驗守宮砂
第十九回 羅衣是廚解處微香 皓足翻蓬引人入勝
第二十回 風塵厭倦小姐從良 宦海浮沉新裝門髓
第二十一回 披蘇佈袋舞妓搖臂 嘈鐵饅頭姣童折齒
第二十二回 蘭闈捫蠡櫝口搵含腮 桂室鳴牛晶瞳遭毒手
第二十三回 白草黃雲穴中鬩門 青燐碧血塞外招魂
第二十四回 倦鳥歸林世人皆欲殺 春潮帶雨此物最相思
第二十五回 驚天動地殺姿建奇勳 棄甲曳兵危詞蘇渴睡

## 大光明大戲院

今日三時 五時半 九時一刻 開映

美國派拉蒙公司最新出品

巨片「翼」主角李佳亞倫與「婚禮進行曲」女主角
費蕾女士一搭一檔的冒險寫情有聲大傑作

海國冥求珍珠島

# 海神

海燕雙棲玳瑁梁

◎注◎意 每逢星期日夜場工部局音樂會假座影戲暫停星期一仍然照常開映

莽莽蒼蒼的一片大海，眞是一座絕妙的舞台，搬演出一齣絕妙的活劇來，勇少年與惡霸樹敵，美女子因謀事賣身，海上賽船，孤注一擲，絕島求援，報以珍珠，乘槎長征，探珠海底，冒死追隨，幾隕厥生，野人不解事，錯認海神，惡霸太貪婪，圖得珠寶，最後一埸惡鬥，勇少年奏凱而歸，拌得美女子作雙棲海燕，大快人心，沈迷於都市繁華的摩登青年們，應當一觀此片，

# 蜀產銀耳公司

公司創設馬路望平中市專售川高等銀暨參燕土試與別家較大有霄之分特別價藉酬諸惠顧之雅如蒙採購誠歡迎

公司謹啓

話六三八二七


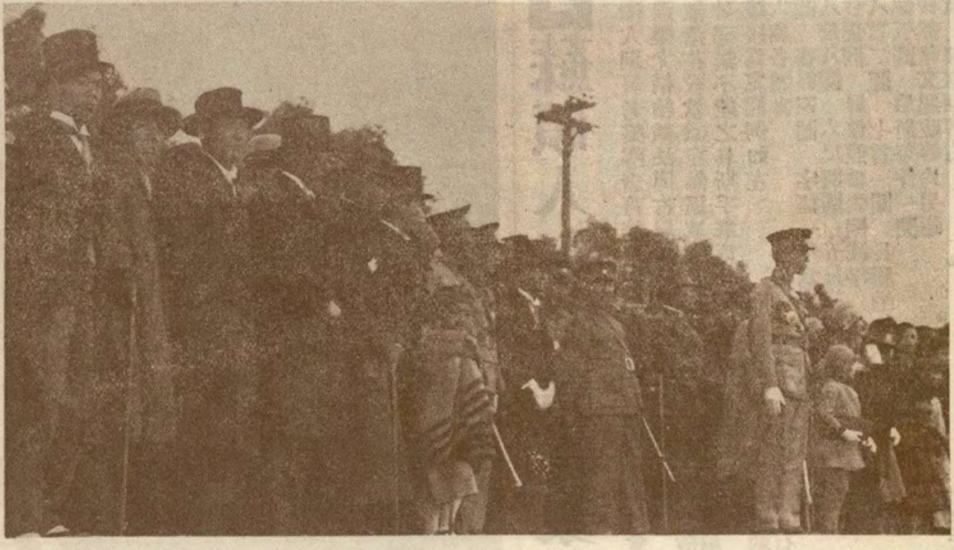

□國慶閱兵臺上之張學良□ (K)

## □戲代少卿答語冰

(丹翁)

□討論金井見上期

既然天井是天窗展可露庭
縮鼻梁算我金闕「金井闕也」
忘大鎖幾時奉請聽「北方每呼鼻作聽聲」梅芳「一作『幾時風起看梅(眉)揚』(揚)」

□名伶王少樓之瓊林宴戲裝□

(筱汀贈)

## □中大學潮之索隱

(靡靈)

中大學潮、原因至爲複雜、表面上雖爲學生對學校組織不滿、而其實際乃專爲打倒校長張君謀、爲之導火綫者張之親信祕書長張佐時也、張之爲人、好弄聰明、而又喜攬政務、且頗多越權之處、舉凡校中教務事務祕書三處職務、張均一人大權獨攬、張乃燕爲一好好先生、且最怕煩、校事遂不多過問、張乃肆無忌憚、一意孤行、校中各教職員平日對張、素無感情、此次事發、更不免推波助瀾、落井下石、于是張之飯碗乃不得不敲碎矣、至於張乃燕、對于中大、庸庸碌碌、直無功罪可言、徒以張靜江吳稚暉之關係、雖幾度發生危險、而其位置仍屹然不動、此次發難、學生中之反張者約達二百餘人、而擁張者、數乃逾此、傳有四維先生因新近去北方某大學校長職、頗覬覦張氏位置、乃與反張學生勾結、確否不知、惟查四維先生曩在北大肄業、與蔡元培蔣夢麟等、均有師生之誼、蔣以張吳二公之關係、頗費躊躇、故展轉籌思、仍電四維北上、此近日報載部令仍着四維回北長校也、聞張近已函蔣辭職、當局已有照准意、果爾、則逐鹿者、想必大有人在也、

## □沈鴻烈調解威市罷工風潮

(靈蟲)

威海衛自收回後、因當局忝置海關、徵收海關稅、常關稅、本埠船捐出口稅、及貨物稅、等名目之多、無與倫比、商人以利害所關、誓死力爭、但因無圓滿結果、遂激成全市罷市罷工之風潮、聞自月初以來、出口船隻、不裝貨物、入口船隻、貨不起卸、形勢至爲嚴重、當此之時、忽有倡議改威海衛爲海軍軍港、一切行政、將由海軍主持、遂有環請沈鴻烈軍長來威坐鎮之議、沈軍長久處東北、與各方感情素洽、因嚀于人民之般請、罷工之不可延長、遂決定于廿二日蒞威、聞沈氏此行、志在向雙方調解、總期恩威並施、逆料一場軒然大波、不久當可平息也、

□國慶日北平外交大樓宴請外賓合影□

□戎裝者爲平津衛戍司令于學忠其側有鬚者爲北平代理市長王韜□（同生攝馬家聲贈）

## □五足蟾參觀記

(鎮)

動植物中有時因變態之故、遂成異狀、而不同於常形、其所以變態者、則繫於卵化變形時之不完全、新世界之五足蟾張飛蟹、或屬於是類、新世界既得是物、日昨邀新聞界參觀、余以先覩爲快、乃捷足而往、蟾（卽俗稱癩蝦蟆）置於玻瓶中、其背較常見爲高、頗類似駱駝、尾部則多一似尾似足之物、卽第五足也、似尾則有趾爪、而趾亦去其二、血跡斑斑、謂捕時不愼致傷、已若中斷、似足則因傷而僵、已不能動彈、他則無甚異狀、尚有小蟹一枚、則死已有時日、色微紅、而足四大四小、相拱如舊劇中丑淨之鬚、粗望之若張飛之泥臉譜、詢之甯紹之客、則謂此物較多、不足異也、此二物、開得自奉化之田間、海上人士、此類鄉間怪物、未能常見、不妨一破工夫、往擴眼界也、

□勘誤 前期本報胡譚手札與張謇傳記一文、札誤作扎、特此更正、

□張學良閱兵時之唐克車隊□ (K)

## □三十六門輪盤之研究(完)

(馮二先生)

有友甲乙二人、入輪盤局、各以四十元購籌、甲則審察已久、卽以二十元押29號孤丁、乙對之懷疑、不敢下注、姑觀望焉、乃開出則29號也、甲既贏七百元、卽以五百元押中紅、乙復慮其未必連中也、詎開出又爲16號中紅、甲又贏二千五百元、更以二千元押大黑、開出又爲27號、果爲大黑、於是本利共一萬三千二百四十元矣、甲與闆卽開許(Cash)而去、乙則零星下注、更半小時而輸盡、懊悔不迭、此無他、一則胸有成竹、而敢於下注、一則漫無計畫、隨手而押、故終於失敗也、故凡善博者、雖不能必勝、而常有大贏、不善博者、失收固多、卽贏亦必不能多、蓋怕輸之心理、卽必輸之原因、怕輸則必不敢多下注、結果贏必能多、而輸多次、亦必不能以一次博進者抵之、因循留戀、終必全軍覆沒耳、博進本是儌倖之事、偶一儌倖、或可連中、若時間一長、卽必輸、善博者連連博進之後、卽必退局、不再留戀、此爲一切賭之不二法門、不可不深切注意也、

□曼君大嫒□（醉家春）

# 上海商業儲蓄銀行

總行寧波路九號

虹口分行　址北四川路路角　電話八〇五〇　經營一切銀行業務

安寺路分行　址同孚路角　電話八〇五〇　創辦信用小借款


## 第一美

（丹翁）

美人風采重當時社會之花第一枝去歲才驚陸小曼而今又見郭安慈名流喚起同聲捧上畫因觀肖像知況大發明化粧品千秋壓倒幾西施

張學良就陸海空軍副司令典禮（K）

前列張羣 張學良 吳鐵城 後列胡若愚 方本仁 萬福麟 張煥相

## 火柴殲滅晉軍記

少游寄自北平

濟南之役、晉軍以全力抗拒中央、勢甚梟張、駸駸乎有打通津浦線、使隴海貫串一氣之概、顧未幾何時、中央軍勇往直前、一鼓而克復濟南、以少許勝晉軍多許、聞者已驚為未有、晉軍前鋒纔一挫敗、全軍即不戰而退、節節奔竄、直至渡河以後、喘息始定、而收拾殘局、綜計損失、已達三之一而強、社會上於晉軍之勢力、固早認為不足一戰、顧其失敗至此、亦為意料所不及、極度之震驚、較之晉之軍事當局、殆有甚焉、後此之退出平津、拱手以守土讓東北、胥皆受此役之影響、然其眞因、及今猶未有能言之者、日前記者過石莊、與張蔭梧之僚屬某君語軍事、乃知此次之敗、實有天意存乎其間、而其眞因、聞者鮮有不以為齊東野語之類也、某君之言曰、晉軍精銳、泰半覆亡於魯戰、閻氏初以為晉經生聚教訓、兵力已強、且此次抗命中央、實集合全國反動勢力之大成、中央軍顧此則失彼、以晉之全力、當津浦一綫、勝劵可預操也、不料魯北一戰、全軍解體、未嘗與敵接觸、即望風絕塵而奔、事後始知敗北之大原因、實非戰之罪、蓋火柴為之祟也、記者聞此頗愕然、以為二十世紀之戰術大明、武器疊出、然未聞火柴可以臨陣應敵者、何以獨能制晉軍於死命歟、某君曰、君殆未明晉軍營養之要素也、自閻治晉、固嘗聞其治民之術矣、然其治軍、殊瞶瞶焉、全軍之生命、自將以至於士、未有不嗜白物者、如嗎啡海洛因之類、在晉軍地位重要、遠過於餉糈、蓋軍士有枵腹崇朝、不以為苦者、而白物則須臾不可離也、昔胡景翼之部隊、咸食鴉片、而晉軍鑒於鴉片之吸食、必需其具、故神而明之、改服白物、其效倍於鴉片、而吸食之法則較便、其法以之捲入於紙煙中、或竟以紙捲蘸而吸之、惟悉恃火柴為利器、一燃之後、便可呼吸自如矣、不意魯戰正酣之時、天雨兼旬、連綿不止、北方為無雨之國、行軍未嘗虞備、火柴經雨、咸成廢物、其不着雨者、亦因陰霾潮溼之故、不生效力、戰地匆遽、未易別求適用者、三軍食不飽寢不安、已不勝拖泥帶水之苦、又兼不獲此興奮之劑、遂涕泗交流、其力曾不足舉槍、又安能殺敵、坐看束手蜷肢就斃、孰若逃亡免死、是故雖有大員率隊督戰、以禁擅退、顧少許之督戰隊、莫能當山崩水溢之勢、馴致自相衝殺、軍士咸以爭先返渡河北為勇、此其取敗之由也、厥後閻雖下峻令、禁軍中吸食白物、而為之將者、檢視所部、染此癖者竟達十之七八、嚴禁無效、斥去不能、新軍又不足應戰、不得不避三舍矣、嗚呼、白物之禍、足以亡國、今晉軍之覆亡、特其見端耳、當國政者、其亦有鑒於此、而因勢利導、以絕其患歟、某君言此、不禁黯然、

上海郵政儲金總辦事處鄔秉毅君與聖瑪利亞女塾張韻華女士結婚儷影（K）

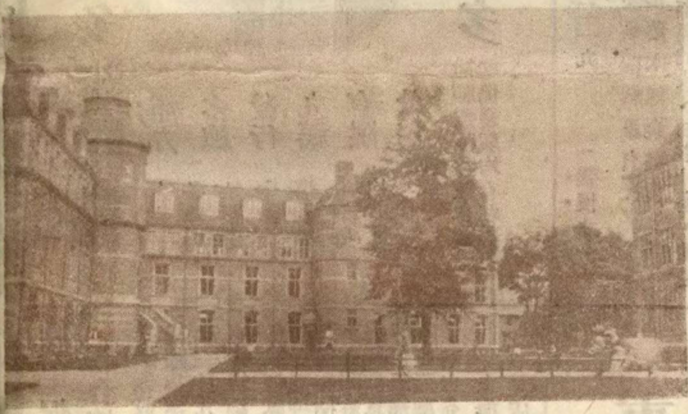

第五屆世界植物學大會會場英國劍橋大學植物院（大會日期為今年八月十六日至二十三日）（K）

我國出席第五屆世界植物學大會之五代表（K）

坐者 秦仁昌 陳煥墉 斯行健 立者 張景鉞 林崇眞

（陳君在大會演講「中國植物學之研究」）

## 日本人見孃將在滬表演

（鎭潮）

△世界第一流女子運動家

△同行五人下星期一過滬

日本人見娟枝孃、能跳能跑、保持世界女子運動紀錄多種、大阪朝日新聞慕其名、聘為運動新聞主任、月致五百金、頃聞人見中西渡邊等日女選手五人、由歐歸國、將於下星期一過滬、體育機關正籌備請人見孃等在滬作一次表演、人見孃已宣言自運動界引退、則此次表演、更為我人不可再得之眼福矣、

**無敵牌唱片發音膠**

本品出世未久、已得無上信譽、因其效用確實、絕非誇誕、不論何種牌號唱片、但除破碎劃損者外、任令滿面白花、走不動、唱不出、以及沙沙作響、嗚嗚而停者、一經刷抹、立刻精神煥發、高唱入雲、最顯著的奇效、如梅蘭芳的俊襲人、程豔秋的文姬歸漢及碧玉簪、荀小雲的千金全德之嫁娶、言菊朋的迴龍閣、臥雲居士的徐母罵曹、中間有兩句唱不起來的缺點、用過發音膠以後、他就腔圓調穩、把絕好的韵味兒顯了出來不由得點頭擊節、歎爲聞所未聞、你如不信、請試試聽上海先施公司永安公司中華書局亨得利鐘表行餘昌鐘表行及各大唱片公司均有售、每瓶定價六角每打六元、批發每羅六十元別無扣佣、發行者家庭工業社及各支分社經理處



九星公司出品

**維他命精魚肝油**

分純淨與含幾怪兩種

（純淨）能 培補先天、調理病後 助長發育、維護健康 滋養內臟、強固筋骨

（含幾怪）能 化除頑痰、制止咳嗆 滋補肺腑、通順氣機 消滅癆菌、統治肺病

純淨 大每瓶二元二角半 小每瓶一元二角半

含幾怪 大每瓶二元五角 小每瓶一元五角

上海四馬路 中西大藥房經理



**大集成皮貨局**

上海拋球場二馬路口

十月廿五日（即古歷九月初四日起）

粗細各種皮貨

特別大減價一月


## 天上人間（二一九）（張恨水）

第六回 聞謔羨乘龍絲蘿有托 年華傷舊木博奕猶賢

總是要做上的時刻擔心、年輕的人、知道什麼、總是糊塗的多、玉子聽了這話、臉上又是一紅、也不肯說什麼、低了頭、就到桌子邊去包餃子、陳大娘也坐到一處來包餃子、眼睛可就不住的偷看着玉子、玉子是斜坐着的、讓他母親看着、只管是低了頭、那兩腮上的紅暈、越來越大、一直紅到兩耳的後面去、連脖子上都是紅的、陳大娘也不能多說了、將餃子包完、自送到水裏去煮、玉子用繩子掛的冷手巾擦了一把手、就回轉到屋子裏去、陳大娘道、這是怎麼一回事、你看見餃子下鍋了、倒跑進房去、玉子已走到屋子裏面去了、輕輕的道、好像我作了賊似的、只管瞧着我、我坐也坐不住、還吃得下去嗎、她原是無意之間、自言自語的說着、並不是要她母親聽到的、可是這兩句輕言輕語的話、恰恰是陳大娘聽到了、便笑道、你這孩子說話、眞是可氣又可笑、你坐在我一處、我瞧瞧你也不要緊、再說你不瞧我、又怎麼知道我瞧你呢、我這話是說竹子的、又不是說你的、你多些什麼心、玉子雖聽到她母親這樣勉強解釋、然而總是不安於心的、依然藏在屋子裏頭、沒有出來、陳大娘道、餃子可快得了、還不出來吃嗎、玉子還是不言語、依然在屋子裏坐着、陳大娘道、你看這孩子怪不怪、她倒生了我的氣了、說着走進屋子來、拉了玉子的手就向屋子外走、玉子將頭偏到一邊、用手絹遮了臉笑道、好像人家幾百輩子沒有吃過餃子似的、她口裏這樣說着、可不能不跟了母親走省得鬧僵了、母親眞要生氣、她走出來在鍋裏盛餃子之時、竹子也由外面跑了進來、嚷道、吃餃子瞞着我嗎、得給我一碗、得給我一碗、陳大娘見她跑着進來的、就瞪了他一眼、


**純淨補力多**

美味滋補壯補全身 改良體質促進治療

補力多總發行 九福有限公司

各埠中法藥房 中西藥房及各大藥房均有售

**含幾怪補力多**

補肺療咳順氣化痰 癆傷衰弱均有特效



全國唯一通信照相機關

**東北新聞影片社**

供給東北新聞照片

承攝影各種電影片

出租東北時事影片

瀋陽十一緯路一四〇號

無線電報掛一七五八號



**廣東保太和老藥局**

聯合總支店大減價卅天

本號開設上海六十餘年茲逢第三屆國貨運動週故特大減價卅天至十一月九日止買一送一志在宣傳國藥以副 政府提倡國貨之意

烏雞白鳳丸 鹿茸甯坤丸 止痛玉樹神油 萬應回春丹 萬應如意油 肝胃氣痛散 小兒萬應保赤散 婦科白帶丸

參茸衛牛丸 人參再造丸 參茸補腎丸 婦科經期腹痛露 止咳橘紅半夏露 牛璜抱龍丸 清心牛璜丸

上海總店河南路巡捕房對面 支店新聞路鴻祥里口



圓聽 扁聽

**五洲爽身粉**

粉質細膩 消暑解熱

暑氣逼人揮汗如雨痱子斑疹紛堆磊落婦女小孩患者良多痛癢難忍然此乃皮膚病菌能每日用本廠衞生藥皂沐浴洗身殺蟲御汗袪濕消毒浴後撲以五洲爽身粉彌身舒暢然後再飲二杯五洲新鮮果子露痱子斑疹日漸穩退各界士女其嘗試之

中華衞生藥皂 克利沙浮水皂 五洲果子露 銅盒衞生藥皂 硼酸洗浴水 五洲花露皂

上海五洲大藥房發行



**旅行藥庫**

空前創製

有備無患 出門必携

獻辭

敬以此旅行藥庫，獻於國人面前，請一致購備，俾得道途康泰，隨遇而安，更祝乘長風而破萬里浪！

上海羅威公司鄭重配製

上海中法藥房暨各分行發行



首都最漂亮的照相

**中華照相館**

南京奇望街


本報係上海文華美術圖書印刷公司承印